

AVAHU

ASSOCIAÇÃO DE VALORIZAÇÃO HUMANA

CNPJ: 64.615.511/0001-09 End. Prolongamento da Av. Rui Barbosa, 629 Dracena – SP

Email: avahudracena@hotmail.com- Site: www.avahudracena.com.br

Fone (18) 3821 1779



Aos quinze dias do mês de junho de 2022, reuniu-se na sede da Avahu às 19:00 hs, para uma reunião extraordinária, com a presença dos Diretores e do Presidente Domingos, conforme publicado em 30/05/2022, fixado ao mural da sede de acordo com o Estatuto, com objetivo de alteração do Estatuto Social da Entidade no seu Artigo 2º, item “C” que determina “Prestar serviços gratuitos e permanentes, e sem qualquer discriminação de clientela, na área específica de atendimento àqueles que deles necessitarem”, para: **“Prestar serviços gratuitos e permanentes, e sem qualquer discriminação de clientela, na área específica de atendimento à saúde àqueles que deles necessitarem”**. Seguindo orientação da assessoria jurídica da Prefeitura Municipal de Dracena, e respectivamente alteração do CNAE para 87.11-5 como primário e 9430-8/00 como secundário do CNPJ. Colocado em discussão, foi aprovado por unanimidade pelos diretores. O Presidente agradeceu a participação de todos e encerrou a presente reunião.

Reg Civil
Dracena-SP

Deidamia Giancuri Formágio
Secretária

Reg Civil
Dracena-SP

Domingos Baroni Cabral
Presidente

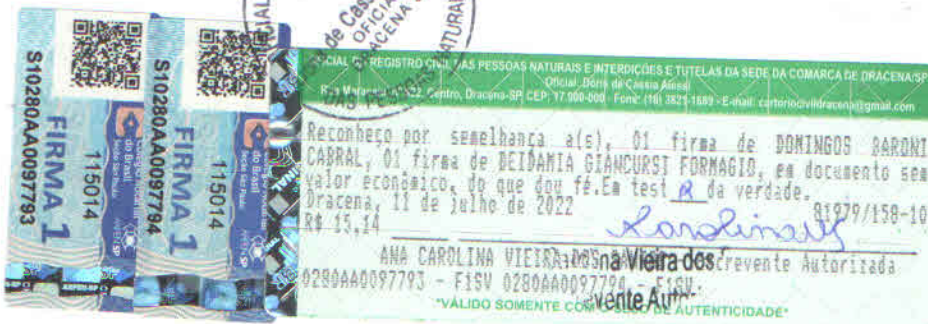

Atender aos portadores de necessidades especiais com suas deficiências
Habilitar e reabilitar os indivíduos na sociedade
Apoiar e reestruturar a família do paciente

OFICIAL DE TITULOS E DOCUMENTOS E CIVIL DE PESSOA JURIDICA DE
DRACENA

Protocolado e Microfilmado N°: PJ 005178
AV. 45, Res. No 265, MF. 2209, -SELO:
1201544PJ000012983BO228, ALTERAÇÃO ESTATUTARIA
DRACENA, 11/07/2022

MARIELLE ZAMARIOLLI GONÇALVES REAMI
ESCREVENTE SUBSTITUTO

OFICIAL DE REGISTRO DE
IMÓVEIS E ANEXOS
COMARCA DE DRACENA/SP
Marielle Zamariolli Gonçalves Reami
ESCREVENTE SUBSTITUTA

Ao Cartório.....	100,03
Ao Estado.....	28,49
Ao IPESP.....	19,53
Req. Civil.....	5,30
Trib. Justiça..	6,84
Ao Município...	4,94
Ao Min. Público:	4,83
Condução/Outros:	0,00
TOTAL.....	169,96